

参加者募集

研究会 「樹木の防御反応」

今回の研究会は、「樹木の防御反応」と題し、当会の最高顧問 堀 大才 先生にアレックス L. シャイゴ博士が説明した防御反応について、より深化させた考え方についてお話しいただきます。

ご興味のある方はぜひご参加ください。

※ 樹木の学校は、樹木医CPDのポイント対象です。

日 時：2月 28日（日） 10:40～12:00

受付開始：10:20～（10時20分前は総会開催中のため入室できません）

講 師：堀 大才（NPO法人樹木生態研究会最高顧問）

参加費：正会員500円 非正会員1,000円（資料代等）
参加費は当日集めます。お釣りのないようご用意下さい

定 員：60名（新型コロナ対策のため定員数を半数にしています）

場 所：北とぴあ 7F 第2研修室
※会場内は、飲食禁止です（水分補給はOK）

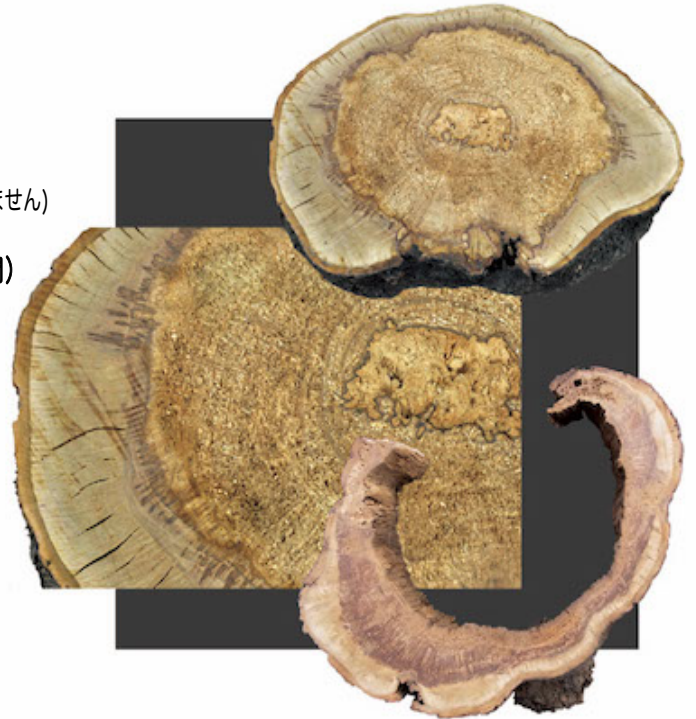

最寄り駅：東京メトロ南北線 王子 5番出口直結
京浜東北線 王子 北口 徒歩2分
都電荒川線 王子駅前 徒歩5分

開催会場と開始時刻をご確認ください！

鉄道でのアクセス

王子駅までの所要時間

東京駅から約25分
（京浜東北線）
新宿駅から約40分
（山手線田端で京浜東北線に乗換え）
目黒駅から約35分
（地下鉄南北線）

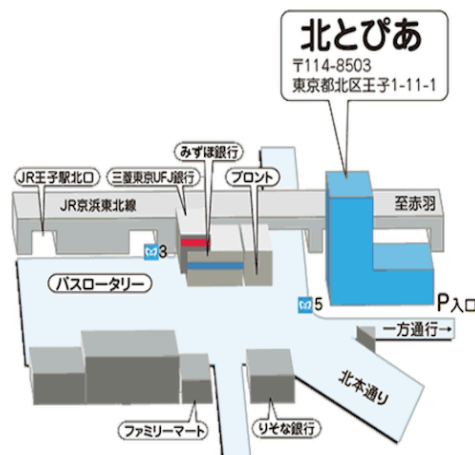
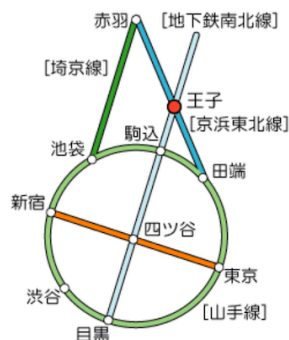

JR京浜東北線
王子駅下車北口より徒歩2分
地下鉄南北線
王子駅下車5番出口直結
都電荒川線
王子駅前駅より徒歩5分

出典：北とぴあ HP

＜研究会への申し込み問い合わせ＞ **※昨年と連絡先が異なります！**

参加希望者は、下記項目を記入し、メール・FAX・ショートメール いずれかにてお申し込みください。

（参加申込記入項目：講座名・氏名（ふりがな）・携帯番号・住所）

尚、お申し込み後3日以内に当会から返信がなかった場合は、お問い合わせください。

E mail : jyumokuseitai@gmail.com

F A X : 03-6733-4517

携 帯 : 090-4022-8336（事務局 安達 菜菜）

NPO 法人樹木生態研究会 行
Fax : 03-6733-4517
Email : jyumokuseitai@gmail.com

ファックス裏表注意!

裏面で届いた場合、どなたかわからない為
送付前に必ず確認をお願いいたします。

2021年 研究会 参加申込書

*は必須項目 □はどちらかにチェックをつけてください

(フリガナ)

* 氏名 _____ 樹木医番号 (_____)

* 樹木生態研究会の 正会員 賛助会員・非会員

* 連絡先住所 〒 _____

所 属 (団体名など) _____

電 話 _____

* 携 帯 _____

* メール _____

正会員の方は以下にもご記入下さい。

* 2021年度(令和3年)特定非営利活動法人樹木生態研究会 総会に

出席する 欠席する

氏 名 _____

総会を欠席される正会員の方は、必ず委任状を送付下さい。

委 任 状

2021年度(令和3年)特定非営利活動法人樹木生態研究会 総会の議決について、
議長に (または正会員の _____ 氏) に委任します。

氏 名 _____ 印